Posledný súd (mozaika z fasády katedrály sv. Víta v Prahe, 14.st.)

J. van Eyck: Posledný súd (1420-1425)

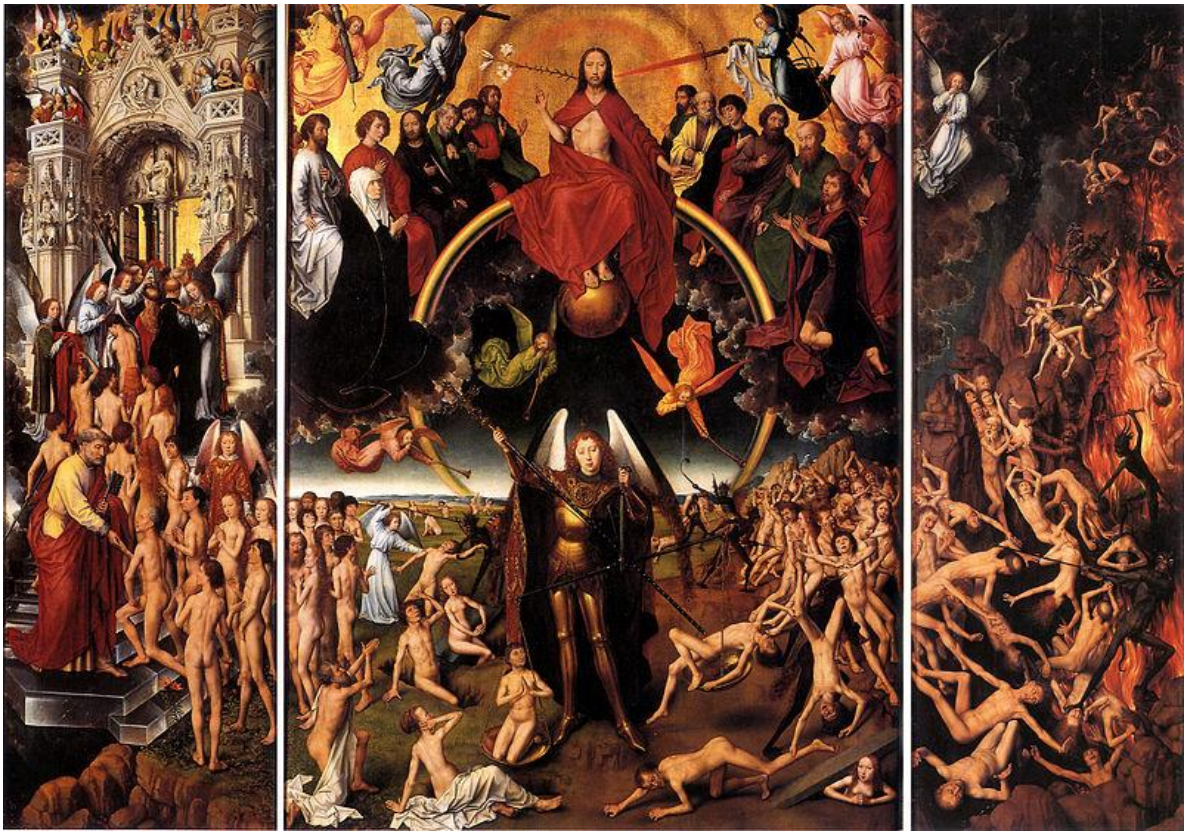

H. Memling: Posledný súd (triptych, 1467-1471)

S. Lochner: Posledný súd (1435)

Fra Angelico: Posledný súd (1431)

Posledný súd (Hodinky vojvodu z Berry, 1413-16)

A. Rublev: Posledný súd. Jákob, Abrahám a Izaiáš v nebi (1408)

M. Wolgemut, W. Pleydenwurff, H. Schedel: Posledný súd (kolorovaný drevoryt, Norimberská kronika, 1493)

Posledný súd (freska kostola Santa Maria d'Arties, Katalánsko, 1580)

M. de Vos: Posledný súd (1570)

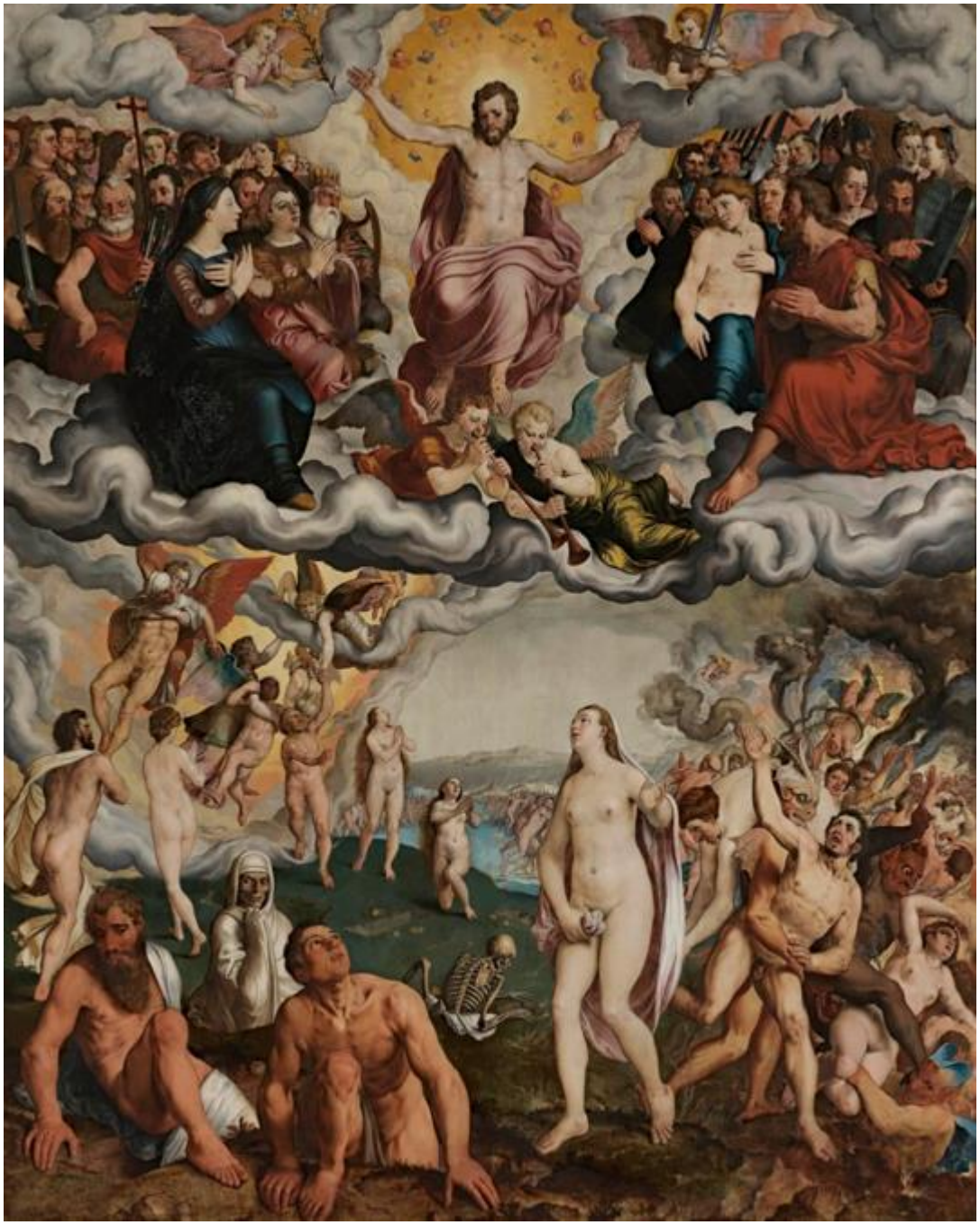

P. Pourbus: Posledný súd (1551)

M. Gerung: Posledný súd (Berner apokalypsa, 1544)

A. Dürer: Posledný súd (35.grafický list Malých pašií, 1510)

M. Gerung: Posledný súd (2.pol. 16.st.)

P. Brueghel st., H. Cock (vydavateľ): Posledný súd (záverečný list z cyklu Sedem nerestí, 1558)

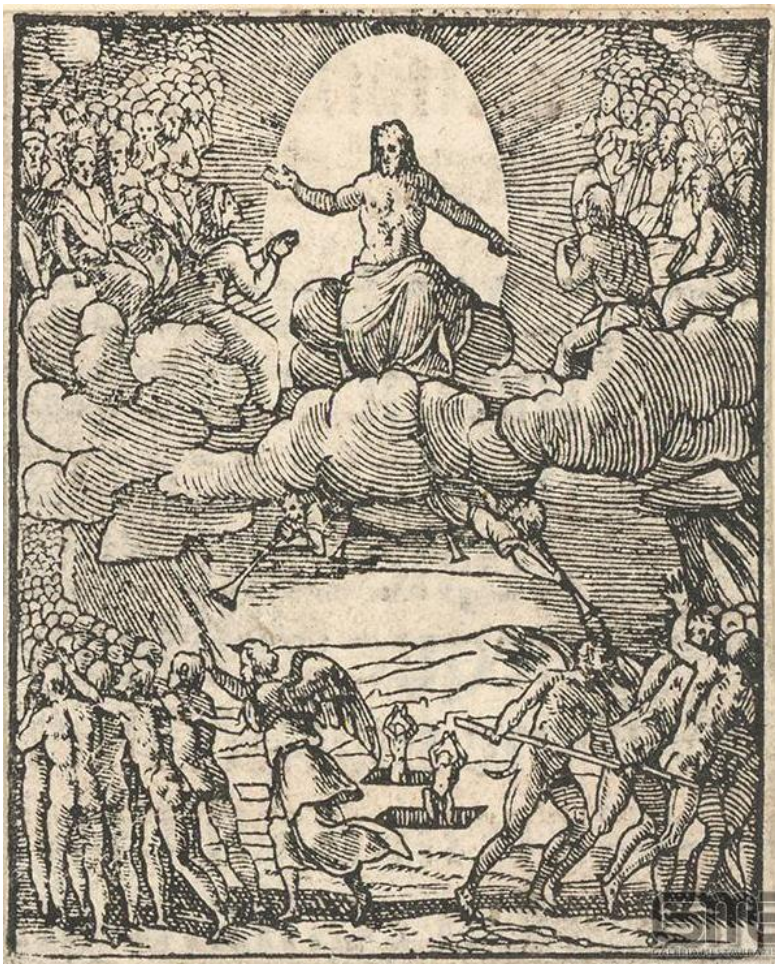

Stredoeurópsky grafik zo 17.storočia: Posledný súd (1670-1690)

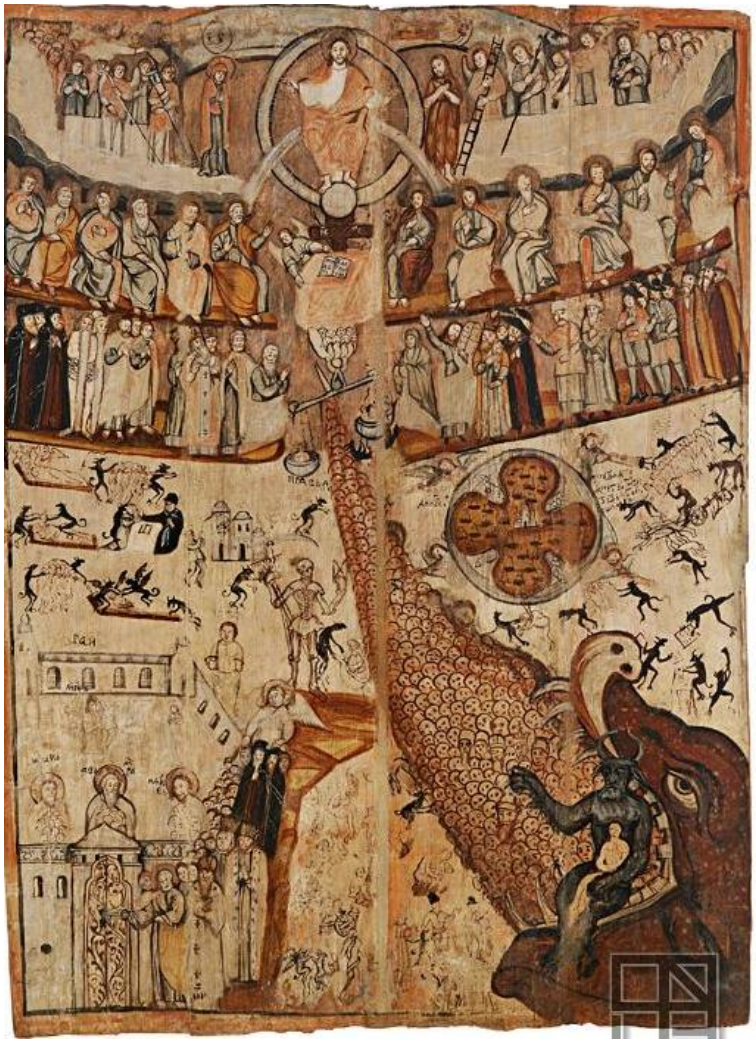

Neznámy ikonopisec: Posledný súd (1601-1625)

P. Brueghel St.: Posledný súd (16.st.)

H. Goltzius podľa J. van der Straeta: Videnie dobra a zla počas posledného súdu (rytina, 1577)

H. Goltzius podľa J. van der Straeta: Zostup prekliatych do pekla po poslednom súde (rytina, 1577)

C. Bos podľa M. van Heemskercka: Posledný súd (rytina, 16.st.)

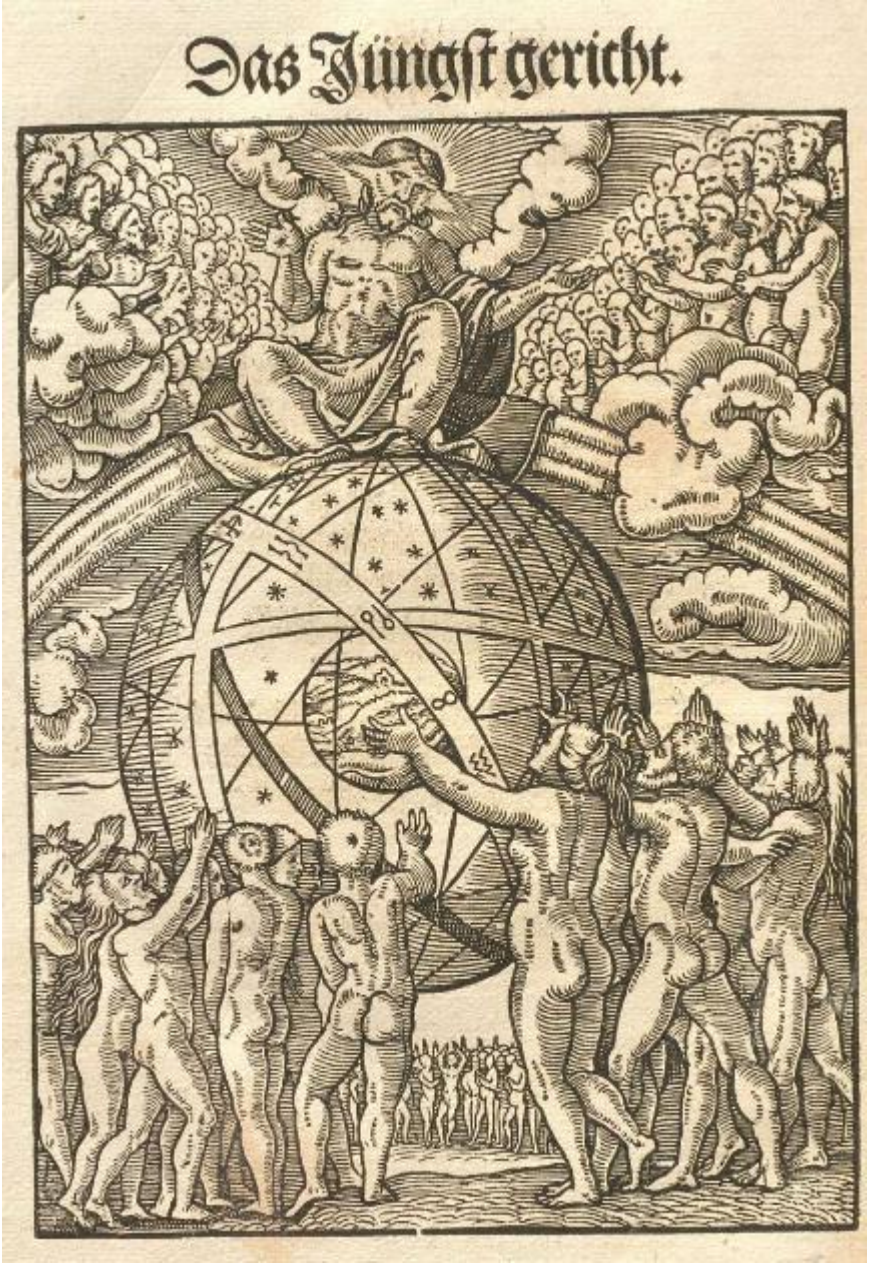

H. Vogtherr I podľa H. Holbeina: Posledný súd (drevoryt, 16.st.)

G. de Jode podľa M. de Vos: Posledný súd (rytina, 1580-1582)

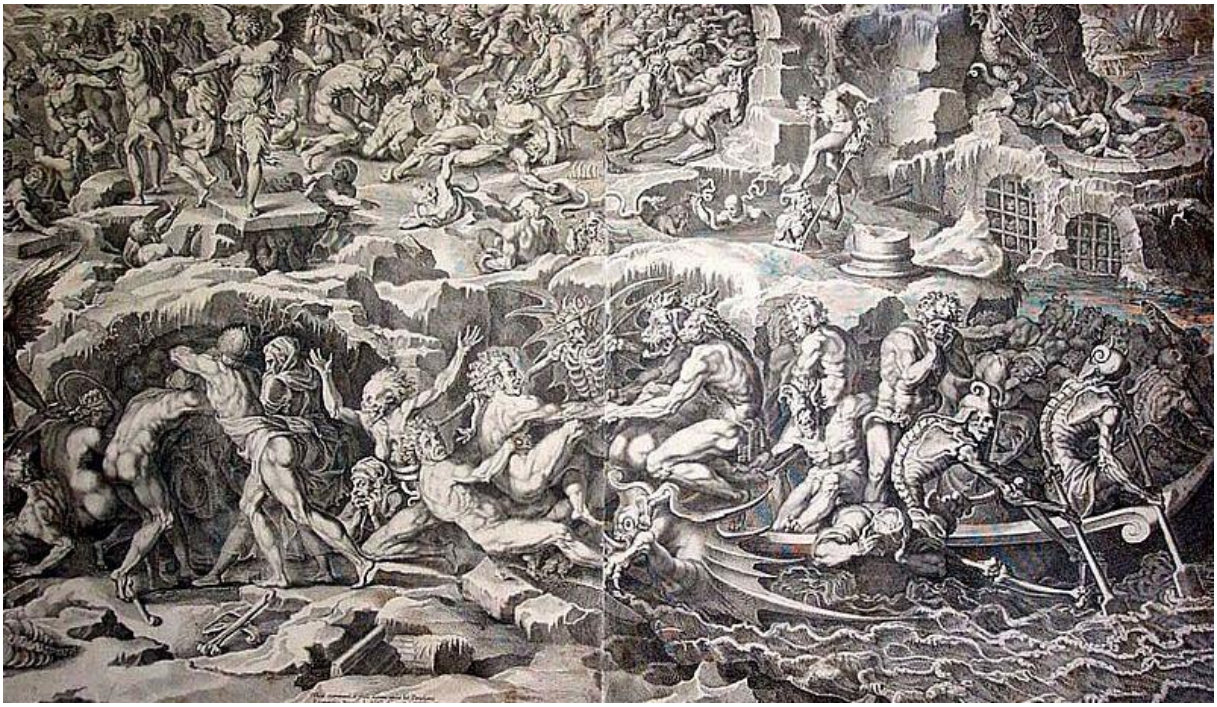

P. de Jode I : Posledný súd. Bárka do pekla (detail, rytina, 17.st.)

P. de Jode I podľa J. Cousina II : Posledný súd (rytina, 1615)

Michelangelo: Posledný súd (freska, Sixtínska kaplnka, Vatikán, 1541)

Autor neuvedený: Všeobecné vzkriesenie (grafický list z Philips Medhurst Bible)